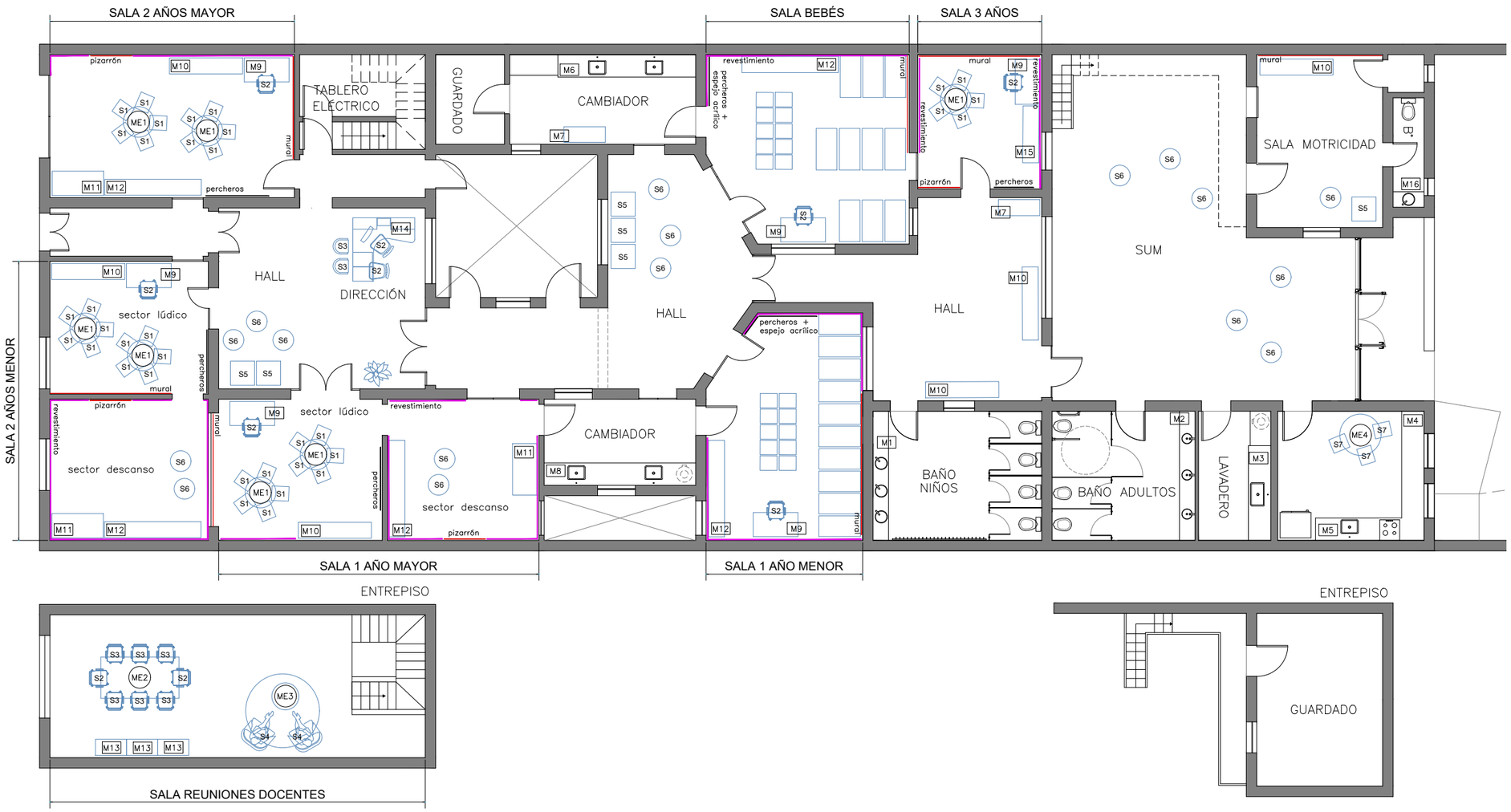

NOTA: Todas las medidas se verificarán en obra.

	PLANO: MOBILIARIO	ESC. S/E
		Nº: M13
	PODER JUDICIAL DE LA PROVINCIA DE SANTA FE	
Oficina de Arquitectura del Poder Judicial / Santa Fe		
OBRA: REFORMA EDILICIA DE INMUEBLE EN 9 DE JULIO 1832		